

Sprzedawca:

TAURON Dystrybucja S.A.
31-035 Kraków, UL. Podgórska 25A
NIP: PL6110202860
Sąd Rejonowy dla Krakowa-Śródmieścia
XI Wydział Gospodarczy KRS: 0000073321
Kapitał zakładowy (wpłacony): 560 455 650,50 zł
BANK ING Bank Śląski SA
75 1050 0099 7574 0201 8440 2161

Adres korespondencyjny:

TAURON Dystrybucja S.A.
40-337 KATOWICE, SKR. POCZTOWA nr 2708

Kontakt z Wystawcą faktury:

telefoniczny: 32 606 06 16
elektroniczny: tauron-dystrybucja.pl/formularz

Nabywca:

IZBA ADMINISTRACJI SKARBOWEJ WE WROCŁAWIU
PI. POWSTAŃCÓW ŚLĄSKICH 24/26
53-333 WROCŁAW
NIP: 8960006804



IZBA ADMINISTRACJI SKARBOWEJ
WE WROCŁAWIU

30-01-2025 -16-

OTRZYMANO/WYSŁANO



02012501300040



291965806

F Data nadania: 2025-01-24
Adresat: 40092400

IZBA ADMINISTRACJI SKARBOWEJ WE
WROCŁAWIU
PI. POWSTAŃCÓW ŚLĄSKICH 24/26
53-333 WROCŁAW

**FAKTURA VAT NR D/DO/0062926/25 - ORYGINAŁ
ZA USŁUGI DYSTRYBUCJI**

za okres od 20/12/2024 do 19/01/2025

Lp.	Rozliczenie z tytułu	Wartość netto (zł)	Stawka VAT (%)	Kwota VAT (zł)	Wartość brutto (zł)	Zużycie [kWh]
1.	Świadczonych usług dystrybucji	3 690,68	23	848,83	4 539,51	3 992
2.	Wynik rozliczenia	3 690,68	23	848,83	4 539,51	
3.	Do zapłaty	3 690,68		848,83	4 539,51	

w tym	Stawka VAT (%)	Wartość netto (zł)	Kwota VAT (zł)	Wartość brutto (zł)
	23	3 690,68	848,83	4 539,51

Do zapłaty: 4 539,51 zł
Termin płatności: 08/02/2025

Słownie: cztery tysiące pięćset trzydzieści dziewięć złotych pięćdziesiąt jeden groszy

Wystawił: Centrum Rozliczeń: M.G.
Data wystawienia: 23/01/2025

Informujemy, że:

- Na podstawie Ustawy z 8 grudnia 1997 roku o rynku mocy od 1 stycznia 2025 roku TAURON Dystrybucja S.A. zmienia sposób naliczenia opłaty mocy dla odbiorców w grupach taryfowych N, A, B, C i O dla mocy powyżej 16kW.
- Szczegóły dotyczące zmian w opłacie mocy znajdziecie Państwo na stronie TAURON Dystrybucji tauron-dystrybucja.pl/oplata-mocowa.
- TAURON Dystrybucja S.A., na mocy decyzji Prezesa URE zatwierdzającej Taryfę dla usług dystrybucji energii elektrycznej TAURON Dystrybucja S.A. na rok 2025, wprowadza do stosowania w rozliczeniach z odbiorcami od 1 stycznia 2025 r. stawki opłat za świadczenie usług dystrybucji energii wskazane w tej taryfie.
- Zachęcamy do zalogowania się i korzystania z serwisu obsługowego eBOK: www.tauron-dystrybucja.pl/ebok, gdzie w łatwy i szybki sposób można m.in. włączyć e-fakturę, zmienić dane kontaktowe, zrealizować płatności, sprawdzić zużycie energii elektrycznej.
- POGOTOWIE ENERGETYCZNE
991- połączenie bezpłatne
323 030 991 - połączenie płatne zgodnie z taryfą operatora, telefon dla klientów dzwoniących spoza obszaru lub miejscowości znajdujących się na granicy obszaru obsługiwanego przez TAURON Dystrybucja S.A.



ZAŁĄCZNIK DO FAKTURY VAT NR D/DO/0062926/25

Nr punktu poboru: 590322415101489169
Grupa taryfowa: C11
Moc umowna: 8 kW
Nazwa punktu poboru: IZBA ADMINISTRACJI SKARBOWEJ WE WROCŁAWIU
Adres punktu poboru: UL. KARMEŁKOWA 31, 52-437 WROCŁAW
Rozliczenie za okres: 20/12/2024 - 19/01/2025
Typ odczytu : F- fizyczny, O-odbiorcy, S-systemowy, Z-zdalny

Nazwa obiektu: IZBA ADMINISTRACJI SKARBOWEJ WE WROCŁAWIU
Dopuszczalne czasy przerw w dostarczaniu energii elektrycznej dla powyższego obiektu:
Przerwa planowana: jednorazowa: 16 [h] w ciągu roku: 35 [h]
przerwa nieplanowana: jednorazowa: 24 [h] w ciągu roku: 48 [h]

Dane techniczno - rozliczeniowe

Licznik nr Strefa	Data Odczytu	Wskazanie Bieżące	Wskazanie Poprzednie	Mnożna	Ilość	Straty	Razem
					kW/ kWh/ kVarh		
Licznik energii czynnej nr N312300015666							
całodobowa	31/12/2024 (Z)	32 069,0000	30 673,0000	1	1 396,0000	0,0000	1 396,0000
całodobowa	19/01/2025 (Z)	34 633,0000	32 069,0000	1	2 564,0000	0,0000	2 564,0000
Licznik energii biernej indukcyjnej nr N312300015666							
całodobowa	31/12/2024 (Z)	986,0000	964,0000	1	22,0000	0,0000	22,0000
całodobowa	19/01/2025 (Z)	1 015,0000	986,0000	1	29,0000	0,0000	29,0000
Licznik energii biernej pojemnościowej nr N312300015666							
całodobowa	31/12/2024 (Z)	13 948,0000	13 448,0000	1	500,0000	0,0000	500,0000
całodobowa	19/01/2025 (Z)	14 643,0000	13 948,0000	1	695,0000	0,0000	695,0000

Rozliczenie opłat za usługi dystrybucji za okres od 20/12/2024 do 19/01/2025

Opis Strefa	tgfi/ tgfi	Jedn. miary	Ilość	Współczynnik	Cena jedn. netto (zł)	Wartość netto (zł)	Stawka VAT (%)	Podatek VAT (zł)	Wartość brutto (zł)
Składnik stały stawki sieciowej		kW	0	8x0,0000x1,0000x1,0000	5,10000	0,00	23	0,00	0,00
Składnik stały stawki sieciowej		kW	8	8x1,0000x1,0000x1,0000	5,46000	43,68	23	10,05	53,73
Stawka opłaty przejściowej		kW	0	8x0,0000x1,0000x1,0000	0,08000	0,00	23	0,00	0,00
Stawka opłaty przejściowej		kW	8	8x1,0000x1,0000x1,0000	0,08000	0,64	23	0,15	0,79
Stawka jakościowa									
całodobowa		kWh	1 396		0,03140	43,83	23	10,08	53,91
całodobowa		kWh	2 564		0,03210	82,30	23	18,93	101,23
Składnik zmienny stawki sieciowej									
całodobowa		kWh	1 396		0,22020	307,40	23	70,70	378,10
całodobowa		kWh	2 564		0,23560	604,08	23	138,94	743,02
Opłata OZE									
całodobowa		kWh	1 396	1	0,00000	0,00	23	0,00	0,00
całodobowa		kWh	2 564	1	0,00350	8,97	23	2,06	11,03
Opłata kogeneracyjna									
całodobowa		kWh	1 396	1	0,00618	8,63	23	1,98	10,61
całodobowa		kWh	2 564	1	0,00300	7,69	23	1,77	9,46
Stawka opłaty abonamentowej		zł/mc	0		4,56000	0,00	23	0,00	0,00
Stawka opłaty abonamentowej		zł/mc	1		4,56000	4,56	23	1,05	5,61
Ponadumowny pobór energii biernej indukcyjnej									
całodobowa	0,01/0,4	kWh	0		1,57113	0,00	23	0,00	0,00
całodobowa	0,01/0,4	kWh	0		2,27787	0,00	23	0,00	0,00
Rozliczenie energii biernej pojemnościowej									
całodobowa		kvarh	500		1,57113	785,57	23	180,68	966,25
całodobowa		kvarh	695		2,27787	1 583,12	23	364,12	1 947,24
całodobowa		zł/mc	0		14,90000	0,00	23	0,00	0,00
Opłata mocowa		zł/mc	1		16,01000	16,01	23	3,68	19,69
Ogółem wartość:						3 496,48		804,19	4 300,67

Nr punktu poboru: 590322415100133605
Grupa taryfowa: C11
Moc umowna: 29 kW
Nazwa punktu poboru: IZBA ADMINISTRACJI SKARBOWEJ WE WROCŁAWIU
Adres punktu poboru: UL. KARMEŁKOWA 31, 52-437 WROCŁAW
Rozliczenie za okres: 20/12/2024 - 19/01/2025
Typ odczytu : F- fizyczny, O-odbiorcy, S-systemowy, Z-zdalny

Nazwa obiektu: IZBA ADMINISTRACJI SKARBOWEJ WE WROCŁAWIU
Dopuszczalne czasy przerw w dostarczaniu energii elektrycznej dla powyższego obiektu:
Przerwa planowana: jednorazowa: 16 [h] w ciągu roku: 35 [h]
przerwa nieplanowana: jednorazowa: 24 [h] w ciągu roku: 48 [h]

Dane techniczno - rozliczeniowe

Licznik nr Strefa	Data Odczytu	Wskazanie Bieżące	Wskazanie Poprzednie	Mnożna	Ilość	Straty	Razem
					kW/ kWh/ kVarh		
Licznik energii czynnej nr 311900116228							
	całodobowa	31/12/2024 (Z)	3 841,0000	3 830,0000	1	11,0000	0,0000
całodobowa	19/01/2025 (Z)	3 862,0000	3 841,0000	1	21,0000	0,0000	21,0000
Licznik energii biernej indukcyjnej nr 311900116228							
	całodobowa	31/12/2024 (Z)	2 223,0000	2 213,0000	1	10,0000	0,0000
całodobowa	19/01/2025 (Z)	2 239,0000	2 223,0000	1	16,0000	0,0000	16,0000
Licznik energii biernej pojemnościowej nr 311900116228							
	całodobowa	31/12/2024 (Z)	200,0000	199,0000	1	1,0000	0,0000
całodobowa	19/01/2025 (Z)	202,0000	200,0000	1	2,0000	0,0000	2,0000

Rozliczenie opłat za usługi dystrybucji za okres od 20/12/2024 do 19/01/2025

Opis Strefa	tgfi/ tgfi	Jedn. miary	Ilość	Współczynnik	Cena jedn. netto (zł)	Wartość netto (zł)	Stawka VAT (%)	Podatek VAT (zł)	Wartość brutto (zł)
Składnik stały stawki sieciowej		kW	0	29x0,0000x1,0000x1,0000	5,10000	0,00	23	0,00	0,00

Rozliczenie opłat za usługi dystrybucji za okres od 20/12/2024 do 19/01/2025

Opis Strefa	tgfio/ tgfi	Jedn. miary	Ilość	Współczynnik	Cena jedn. netto (zł)	Wartość netto (zł)	Stawka VAT (%)	Podatek VAT (zł)	Wartość brutto (zł)
Składnik stały stawki sieciowej		kW	29	29x1,0000x1,0000x1,0000	5,46000	158,34	23	36,42	194,76
Stawka opłaty przejściowej		kW	0	29x0,0000x1,0000x1,0000	0,08000	0,00	23	0,00	0,00
Stawka opłaty przejściowej		kW	29	29x1,0000x1,0000x1,0000	0,08000	2,32	23	0,53	2,85
Stawka jakościowa									
całodobowa		kWh	11		0,03140	0,35	23	0,08	0,43
całodobowa		kWh	21		0,03210	0,67	23	0,15	0,82
Składnik zmienny stawki sieciowej									
całodobowa		kWh	11		0,22020	2,42	23	0,56	2,98
całodobowa		kWh	21		0,23560	4,95	23	1,14	6,09
Oplata OZE									
całodobowa		kWh	11	1	0,00000	0,00	23	0,00	0,00
całodobowa		kWh	21	1	0,00350	0,07	23	0,02	0,09
Oplata kogeneracyjna									
całodobowa		kWh	11	1	0,00618	0,07	23	0,02	0,09
całodobowa		kWh	21	1	0,00300	0,06	23	0,01	0,07
Stawka opłaty abonamentowej		zł/mc	0		4,56000	0,00	23	0,00	0,00
Stawka opłaty abonamentowej		zł/mc	1		4,56000	4,56	23	1,05	5,61
Ponadumowny pobór energii biernej indukcyjnej									
całodobowa	0,81/0,4	kWh	2,1434		1,57113	3,37	23	0,78	4,15
całodobowa	0,81/0,4	kWh	4,0919		2,27787	9,32	23	2,14	11,46
Rozliczenie energii biernej pojemnościowej									
całodobowa		kvarh	1		1,57113	1,57	23	0,36	1,93
całodobowa		kvarh	2		2,27787	4,56	23	1,05	5,61
Oplata mocowa									
		kWh	4	1	0,12670	0,51	23	0,12	0,63
Oplata mocowa									
02/01/2025 K4		kWh	1	1	0,14120	0,14	23	0,03	0,17
03/01/2025 K4		kWh	1	1	0,14120	0,14	23	0,03	0,17
07/01/2025 K1		kWh	1	0,17	0,14120	0,02	23	0,00	0,02
08/01/2025 K1		kWh	1	0,17	0,14120	0,02	23	0,00	0,02
09/01/2025 K4		kWh	1	1	0,14120	0,14	23	0,03	0,17
10/01/2025 K4		kWh	1	1	0,14120	0,14	23	0,03	0,17
13/01/2025 K4		kWh	1	1	0,14120	0,14	23	0,03	0,17
14/01/2025 K4		kWh	1	1	0,14120	0,14	23	0,03	0,17
15/01/2025 K4		kWh	1	1	0,14120	0,14	23	0,03	0,17
16/01/2025 K1		kWh	1	0,17	0,14120	0,02	23	0,00	0,02
17/01/2025 K1		kWh	1	0,17	0,14120	0,02	23	0,00	0,02
Ogółem wartość:						194,20		44,64	238,84

Zestawienie ilościowe i wartościowe usług dystrybucji na poszczególnych punktach poboru

Lp:	Nr punktu poboru	Wartość netto (zł)	Stawka VAT (%)	Kwota VAT (zł)	Wartość brutto (zł)	Zużycie [kWh]
	PPE					
1.	590322415101489169	3 496,48	23	804,19	4 300,67	3 960
2.	590322415100133605	194,20	23	44,64	238,84	32
3.	Ogółem:	3 690,68		848,83	4 539,51	3 992
4.	Średnia cena brutto 1 kWh					1,14 zł/ kWh

Szanowni Państwo,

zgodnie z zapisami Ustawy [1], od 1 stycznia 2025 roku, weszły w życie zmiany w zakresie naliczania opłaty mocowej.

Czego dotyczą zmiany w naliczaniu opłaty mocowej

Zmienił się okres kwalifikacji grup odbiorców końcowych:

- z grupą taryfową N, A i B - z kwalifikacji dekadowej na kwalifikację dobową,
- z grupą taryfową C2, C1 i O zasilanych z sieci niskiego napięcia z mocą umowną powyżej 16 kW - z miesięcznego na kwalifikację dobową.

Do obliczeń opłaty mocowej przyjmujemy tzw. współczynnik K. Współczynnik ten informuje o różnicy energii między poborem w szczycie a poza nim w %. Ma on wpływ na wysokość opłaty mocowej.

Im mniejsze zużycie energii w szczycie, tym mniejsza opłata mocowa.

Co zmieniło się w wyglądzie faktury

Do 31.12.2024 roku składnik opłaty mocowej prezentowaliśmy na fakturze miesięcznie lub w podziale na dekady. Od 1.01.2025 roku, zgodnie z zapisami Ustawy, na fakturze prezentujemy opłatę mocową w podziale na doby robocze (od poniedziałku do piątku, z wyłączeniem dni ustawowo wolnych od pracy).

Gdzie znajdą Państwo dodatkowe informacje o zmianach w opłacie mocowej

Szczegóły dotyczące zmienionej opłaty znajdziecie Państwo na stronie internetowej TAURON Dystrybucji - tauron-dystrybucja.pl/oplata-mocowa.

Z wyrazami szacunku

TAURON Dystrybucja S.A.

Podstawa prawna

[1] Ustawa z 8 grudnia 2017 roku o rynku mocy.



TAURON
DYSTRYBUCJA

Adres do korespondencji:
TAURON Dystrybucja S.A.
Skrytka pocztowa nr 2708
40-337 Katowice
www.tauron-dystrybucja.pl

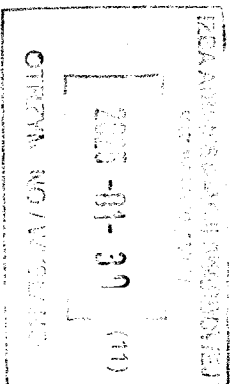

PRZESYŁKA NIESTEMPLOWANA
OPŁATA POBRANA
TAXE PERÇUE – POLOGNE
Umowa z Poczta Polska S.A.
ID nr 80771 z dnia 04.01.2008 r.

W przypadku niedostarczenia niniejszej przesyłki do Adresata prosimy o zaznaczenie przyczyny i odesłanie przesyłki do nadawcy.

- | | |
|--|--|
| <input type="checkbox"/> Adresat wyprowadził się | <input type="checkbox"/> Adresat nieznany |
| <input type="checkbox"/> Adresat nie żyje | <input type="checkbox"/> Adresat nie istnieje |
| <input type="checkbox"/> Adresat odmówił przyjęcia | <input type="checkbox"/> Błędna ulica |
| <input type="checkbox"/> Adresat nie podjął | <input type="checkbox"/> Błędny nr domu/lokalu |
| <input type="checkbox"/> inne | <input type="checkbox"/> Błędna nazwa Adresata |

Data..... Podpis.....

